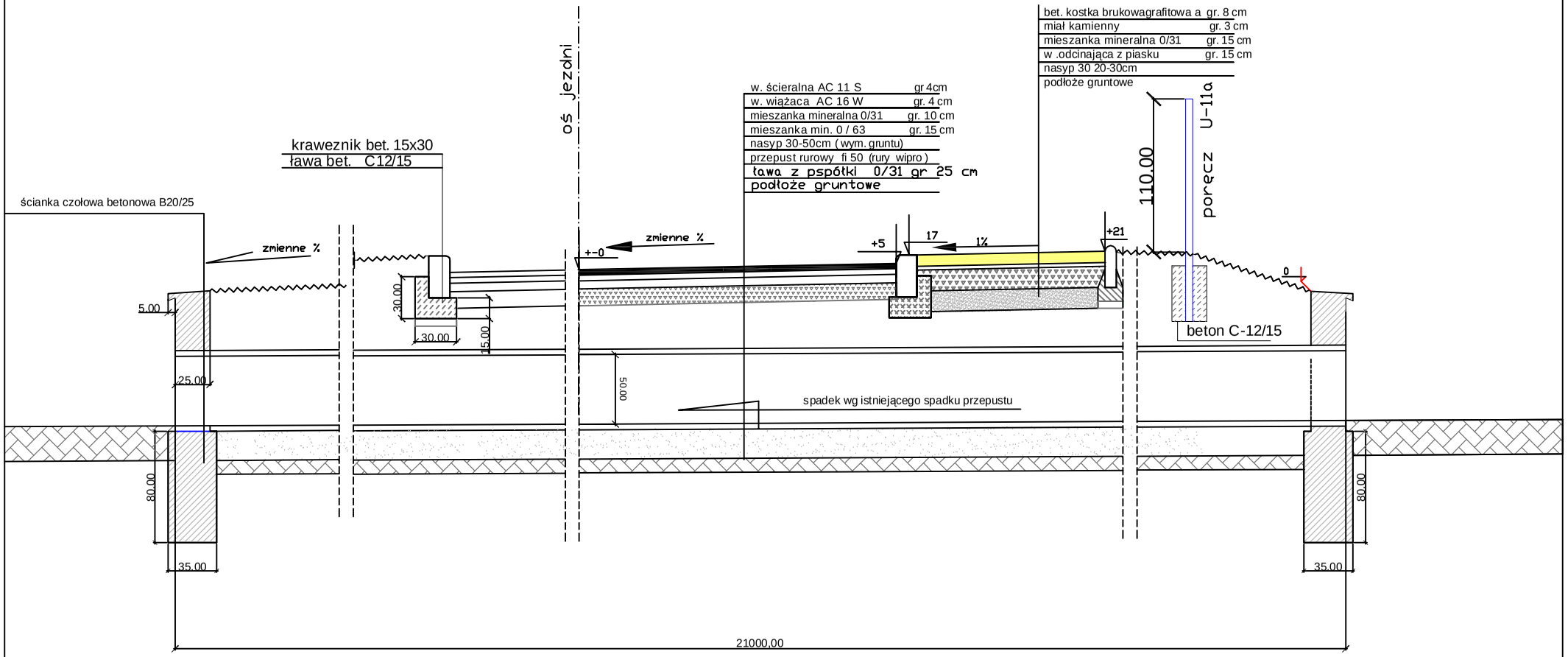

Temat: Budowa parkingu w Pawłowie Trzebnickim					Stadium	PB+PW
					Część	drogi
Funkcja	Nazwisko	Uprawnienia	Data	Podpis	Przekrój konstrukcyjny przepust pod wjazdem	
Projektował	mgr inż. Ryszard Jóźwik	konstrukcyjno-inżynieryjne w zakresie mostów 293/91/UW	03.2014			
Sprawdził						
Inwestor: Gmina Prusice					skala 1:25	Nr rysunku 4