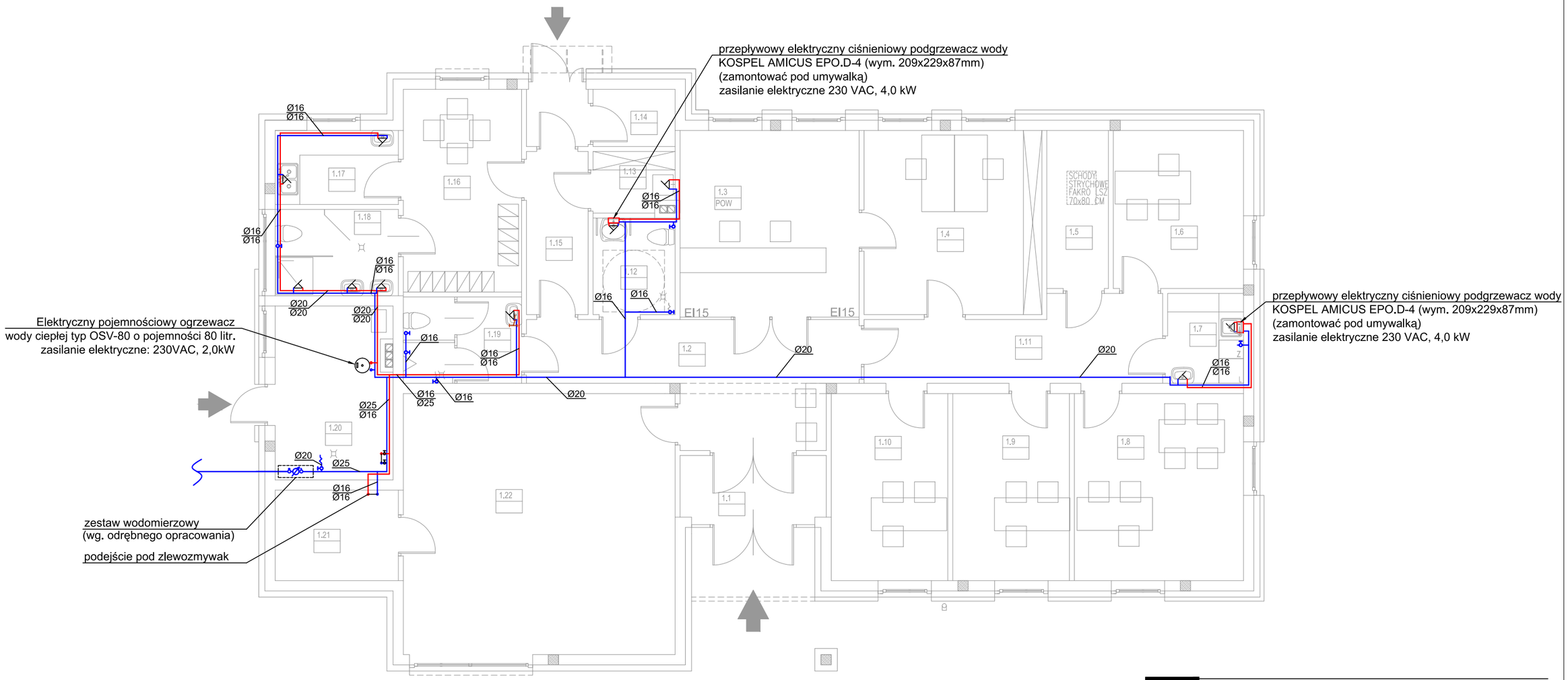

LEGENDA

- instalacja wody zimnej
- instalacja wody ciepłej
- bateria przyboru sanitarnego

Temat/obiekt:	BUDYNEK ADMINISTRACYJNY WRAZ Z ZAGOSPODAROWANIEM TERENU ORAZ INFRASTRUKTURĄ TECHNICZNĄ
Adres:	Prusice dz. nr: 211/26, obręb: Prusice
Inwestor:	ZWIĄZEK GMIN BYCHOWO Rynek 1 55-110 Prusice
Jednostka projektowa:	DOMAR Budownictwo Architektura ul. Strumykowa 30, 63-400 Ostrów Wielkopolski T. +48 62 501 35 30 F. +48 62 735 16 94 architektura@domar-ostrow.pl www.domar-ostrow.pl

Zespół projektowy:	imię i nazwisko:	numer uprawnień:	specjalność:	podpis :
Projektant:	mgr inż. Mieczysław Czwordon	UAN 7342-117/92	instalacyjno - inżynieryjna	----------
Opracowanie:	mgr inż. Grzegorz Czwordon	-	-	----------
	-	-	-	----------
Sprawdzający:	-	-	-	----------

Branża:	S A N I T A R N A	Etap:	PROJEKT BUDOWLANY ZAMIENNY
Temat rysunku:	RZUT PRZYZIEMIA - INSTALACJA WODNA		

Dane rysunku:	format :	data :	skala :	numer rysunku :	rewizja:	numer strony :
	420x297	Lipiec 2015	1:100	S-2	-	20

Uwaga:

PROJEKT JEST CHRONIONY PRAWEM AUTORSKIM (DZ.U.94.24.83 Z DNIA 04.02.94). WSZYSTKIE INFORMACJE ZAWARTE W PROJEKCIE STANOWIĄ WŁASNOŚĆ FIRMY DOMAR BUDOWNICTWO ARCHITEKTURA I NIE WOLNO ICH UŻYĆ PONOWNIE, REPRODUKOWAĆ LUB MODYFIKOWAĆ BEZ PISEMNEJ ZGODY AUTORA
RYSUNKI OPRACOWANO ZA POMOCĄ LICENCJONOWANEGO OPROGRAMOWANIA FIRMY AUTODESK