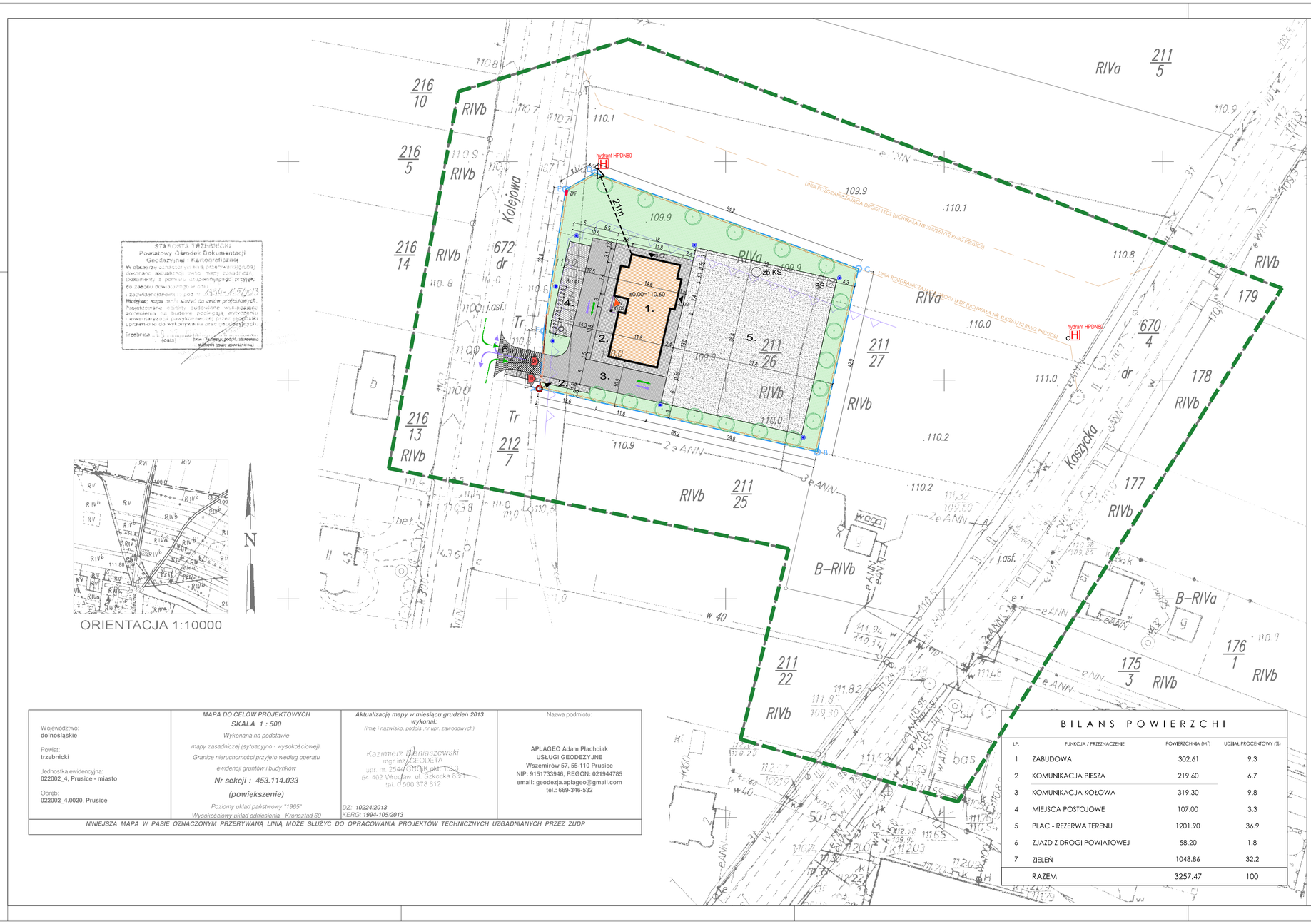


Województwo: **dolnośląskie** Powiat: **trzebnicki** Jednostka ewidencyjna: **022002_4, Prusice - miasto** Obręb: **022002_4.0020, Prusice**	***MAPA DO CELÓW PROJEKTOWYCH*** ***SKALA 1 : 500*** *Wykonana na podstawie* *mapy zasadniczej (sytuacyjno - wysokościowej).* *Granice nieruchomości przyjęto według operatu* *ewidencji gruntów i budynków* ***Nr sekcji : 453.114.033*** ***(powiększenie)*** *Poziomy układ państwowy "1965"* *Wysokościowy układ odniesienia - Kronsztad 60*	***Aktualizację mapy w miesiącu grudzień 2013 wykonał:*** *(imię i nazwisko, podpis, nr upr. zawodowych)* Kazimierz Tomaszewski mgr inż. GEODETA upr. nr. 2544/DOLK pet. 1 33 54-402 Wrocław, ul. Szkocka 83a tel. 0 500 378 812 *DZ. **10224/2013*** *KERG: **1994-105/2013***	Nazwa podmiotu: **APLAGEO Adam Plachciak** **USŁUGI GEODEZYJNE** **Wszemirów 57, 55-110 Prusice** **NIP: 9151733946, REGON: 021944785** **email: geodezja.aplageo@gmail.com** **tel.: 669-346-532**
NINIEJSZA MAPA W PASIE OZNACZONYM PRZERYWANĄ LINIĄ MOŻE SŁUŻYĆ DO OPRACOWANIA PROJEKTÓW TECHNICZNYCH UZGADNIANYCH PRZEZ ZUDP			

LEGENDA

	GRANICA DZIAŁKI
1.	PROJEKTOWANY BUDYNEK BIUROWY
2.	CHODNIK - KOMUNIKACJA PIESZA Z KOSTKI BETONOWEJ
3.	PROJEKTOWANE DOJAZDY Z KOSTKI BETONOWEJ
4.	PROJEKTOWANE MIEJSCA PARKINGOWE Z PŁYTY AŻUROWEJ
5.	PLAC (REZERWA TERENU) - UTWARDZENIE Z KRUSZYWA
6.	PROJ. ZJAZD Z DROGI POWIATOWEJ WG PROJ. DROGOWEGO
	NADWIESZENIE BUDYNKU
	PROJEKTOWANE OGRODZENIE PANELOWE H=170 WG OPISU
	PROJEKTOWANE OGRODZENIE Z SIATKI H=170 WG OPISU
	PROJEKTOWANE OGRODZENIE PEŁNE WG OPISU
	PROJEKTOWANY WJAZD Z BRAMA PRZESUWNĄ
	PROJEKTOWANE WEJŚCIE NA DZIAŁKĘ Z FURTKĄ
	WEJŚCIE GŁÓWNE DO BUDYNKU
	WEJŚCIA / WYJŚCIA POMOCNICZE
	ZIELEŃ NISKA / TERENY BIOLOGICZNIE CZYNNE
	PROJEKTOWANA ZIELEŃ WYSOKA WG OPISU
	MIEJSCE POSTOJOWE DLA ON
8mp	ILOŚĆ MIEJSC POSTOJOWYCH
	GRANICA AKTUALIZACJI GEODEZYJNEJ
	PUNKT TYCZENIA BUDYNKU
BS	PROJEKTOWANY BOKS ŚMIETNIKOWY
	NIEPRZEKRACZALNA LINIA ZABUDOWY
zb KS	SZCZELNY ZBIORNIK KANALIZACJI SANITARNEJ WG PROJ. BRANŻ.
ZKP	ZŁĄCZE KABLOWO-POMIAROWE WG ODDZIELNEGO OPRAC.
	OPRAWY OŚWIETLENIOWE WG OPRACOWANIA BR. ELEKTR.
H	HYDRANT ZEWNĘTRZNY - WG ODRĘBNEGO OPRACOWANIA

UWAGA:
PRZEBIEGI ZEWNĘTRZNYCH INSTALACJI PRZEDSTAWIONO NA RYSUNKU PZT2
TYCZENIE OBIEKTU WYKONAĆ W OPARCIU O WERSJĘ ELEKTRONICZNĄ (CAD)

BILANS POWIERZCHI

LP.	FUNKCJA / PRZEZNACZENIE	POWIERZCHNIA (M²)	UDZIAŁ PROCENTOWY (%)
1	ZABUDOWA	302.61	9.3
2	KOMUNIKACJA PIESZA	219.60	6.7
3	KOMUNIKACJA KOŁOWA	319.30	9.8
4	MIEJSCA POSTOJOWE	107.00	3.3
5	PLAC - REZERWA TERENU	1201.90	36.9
6	ZJAZD Z DROGI POWIATOWEJ	58.20	1.8
7	ZIELEŃ	1048.86	32.2
	RAZEM	3257.47	100

Temat/obiekt: BUDYNEK ADMINISTRACYJNY WRAZ Z ZAGOSPODAROWANIEM TERENU ORAZ INFRASTRUKTURĄ TECHNICZNĄ

Adres: Prusice dz. nr: 211/26, obręb: Prusice

Inwestor: ZWIĄZEK GMIN BYCHOWO, Rynek 1, 55-110 Prusice

Jednostka projektowa: DOMAR Budownictwo Architektura, ul. Strumykowa 30, 63-400 Ostrów Wielkopolski, T. +48 62 501 35 30 , F. +48 62 735 16 94, architektura@domar-ostrow.pl, www.domar-ostrow.pl

Zespół projektowy:	imię i nazwisko:	numer uprawnień:	specjalność:	podpis:
Projektant:	mgr inż. arch. Marcin Rześniowiecki	44/WPOKK/2012	architektoniczna	.....
Opracowanie:	mgr inż. arch. Wojciech Robak	-	-	.....
Sprawdzający:	-	-	-	.....

Branża: ARCHITEKTURA Etap: PROJEKT WYKONAWCZY

Temat rysunku: PROJEKT ZAGOSPODAROWANIA TERENU

Dane rysunku:	format :	data :	skala :	numer rysunku :	rewizja :	numer strony :
	750 x 420	LIPIEC 2015	1:500	PZT1	01	

Uwagi: PROJEKT JEST CHRONIONY PRAWEM AUTORSKIM (DZ.U.94.24.83 Z DNIA 04.02.94). WSZYSTKIE INFORMACJE ZAWARTE W PROJEKCIE STANOWIĄ WŁASNOŚĆ FIRMY - DOMAR BUDOWNICTWO ARCHITEKTURA I NIE WOLNO ICH UŻYĆ PONOWNIE, REPRODUKOWAĆ, LUB MODYFIKOWAĆ BEZ PISEMNEJ ZGODY AUTORA RYSUNKI OPRACOWANO ZA POMOCĄ LICENCJONOWANEGO OPROGRAMOWANIA FIRMY AUTODESK